

A decoração a caráter do Teatro Hotel

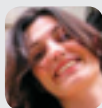

DIVULGAÇÃO

#### UMA BRASILEIRA NO PORTO



“Se fosse para recomendar um espaço: o **Muuda** (pág. 328), com oficinas variadas e roupas de estilistas interessantíssimos como os Storytailors. Um restaurante: o **Casa D’Oro** (Rua do Ouro, 797, 226-106-012, [restaurantecasanostra.com/casadoro](http://restaurantecasanostra.com/casadoro); 2ª/5ª 12h30/15h e 20h/0h30, 6ª/dom 20h/23h30; Cc: A, M, V; \$\$), perfeito para comer deliciosas pizzas e beber prosecco à italiana, ou seja, naqueles copos redondos e baixinhos. Uma livraria: a **Lello** (pág. 321), já eleita uma das mais belas do mundo.”  
*Andréia Azevedo Soares é jornalista e vive no Porto desde 1999.*

ARQUIVO PESSOAL

**PESTANA PORTO A** localização é imbatível. Ocupa um bonito casarão de fachada amarela debruçado sobre o Douro, na região da Ribeira. Os quartos têm belas vistas do rio e da imponente Ponte Dom Luís. > Praça da Ribeira, 1, 223-402-300, [pestanacom.com](http://pestanacom.com); Cc: A, D, M, V; diárias \$\$\$.

**SHERATON PORTO** Fica em um dos metros quadrados mais nobres da cidade. O moderno lobby, com pé-direito altíssimo, é banhado de luz natural. Todo branco, de vidro, mármore e aço, ganha cor nos sofás tom de vinho. Desenhado e decorado pelo arquiteto João Paciência, tem um piano-bar, um restaurante que no verão se estende para o jardim e um club lounge no último piso. Mais: um spa famoso em todo o

país. > Rua Tenente Valadim, 146, 220-404-000, [sheratonporto.com](http://sheratonporto.com); Cc: A, D, M, V; diárias \$\$\$.

**TEATRO HOTEL** Instalado no exato lugar ocupado pelo Teatro Baquet, de 1859, este novíssimo hotel de design (foi inaugurado em 2010) é todo inspirado na temática teatral. A recepção, por exemplo, faz alusão à bilheteria; o restaurante seria o palco; e os 74 quartos abusam dos dourados e tons de bronze. Bem localizado no Centro, perto da Avenida dos Aliados, tem sala de ginástica, jardim ao ar livre e bar. Pertence à rede Design Hotels. > Rua Sá Bandeira, 84, 220-409-620, [hotelteatro.pt](http://hotelteatro.pt); Cc: A, M, V; diárias \$\$\$.

**TIARA PARK ATLANTIC PORTO** Este hotel de luxo ocupa um moderno edifício de 13 andares numa das artérias da cidade. São 232 quartos. A decoração segue a linha mais clássica, com direito a cabeceira de couro nas camas, cores sóbrias e bonitas almofadas. > Avenida da Boavista, 1466, 226-072-500, [tiara-hotels.com](http://tiara-hotels.com); Cc: A, D, M, V; diárias \$\$\$.

## RESTAURANTES

A **CHALANDRA** Matosinhos, ao lado do Porto, é famosa pelos pratos de peixe. Este é um dos melhores endereços de lá. Fotografias do mar cobrindo as paredes, âncoras, boias e uma rede de pesca anunciam as estrelas do cardápio: sopa de peixe, feijoada de frutos do mar,

garoupa... > Avenida Serpa Pinto, 322, Matosinhos, 229-375-553; 2ª/sáb 12h/15h e 19h/23h; Cc: A, M, V; \$\$.

**BUHLE É** o endereço badalado da vez. Não se trata bem de uma novidade. Durante 30 anos, foi um dos restaurantes ícones do norte. Mas reabriu, recentemente, com cara e conceito renovados. Em um edifício de linhas retas, com paredes de vidro viradas para o Atlântico, são servidos sabores que combinam influências mediterrâneas e orientais. É o caso do ravióli de queijo com camarão-rosa e aspargos ou do bacalhau confitado com salada de pimentão e batata. > Avenida Montevidéu, 810, 220-109-929, [buhle.pt](http://buhle.pt); jan/mar e out/dez 2ª/5ª 19h/1h, 6ª/sáb 12h30/16h e 19h/2h, dom 12h30/16h e 19h/1h; abr/set 3ª/5ª 19h/1h, 6ª/sáb 12h30/16h e 19h/2h, dom 12h30/16h e 19h/1h; Cc: A, M, V; \$\$\$.

**CAFÉ MAJESTIC** Abriu com muita pompa em 1921 e ainda hoje mantém a atmosfera art nouveau. Fica bem no Centro. Dá para lancher no salão forrado de espelhos, esculturas e mármore, e também fazer uma refeição completa. O serviço de chá é uma das atrações – para acompanhar, delícias como as rabanadas com ovos moles. > Rua de Santa Catarina, 112, 222-003-887, [cafemajestic.com](http://cafemajestic.com); 2ª/sáb 9h30/0h; Cc: M, V; \$\$.

**CAFÉINA** Está há anos na moda. Talvez pelo ambiente escurinho e